

神流町空き家バンクカード

登録 No.	17	物件所在地	神流町大字 尾附214		
物件の種類	<input checked="" type="checkbox"/> 土地 <input checked="" type="checkbox"/> 建物	賃貸・売却の別	<input type="checkbox"/> 賃貸 <input checked="" type="checkbox"/> 売却		
希望価格	賃貸	契約方法	直接型		
	売却	700,000円			
物件の概要	土地	<input checked="" type="checkbox"/> 宅地 434.00 m ² <input checked="" type="checkbox"/> 畑 - m ² <input type="checkbox"/> 山林 - m ²			
		<input type="checkbox"/> 雑種地 m ² <input type="checkbox"/> その他 () - m ²			
	建物	建築年	約100年	家屋状態の目安 ★★☆☆☆	
		構造	<input checked="" type="checkbox"/> 木造 <input type="checkbox"/> 軽量鉄骨造 <input type="checkbox"/> 鉄筋コンクリート <input type="checkbox"/> その他 ()		
			<input type="checkbox"/> 平屋建 <input type="checkbox"/> 二階建 <input type="checkbox"/> その他 ()		
		床面積	1階 117 m ² 2階 95 m ² 計 212 m ²		
		補修の要否	<input type="checkbox"/> 補修不要 <input type="checkbox"/> 多少の補修必要 <input checked="" type="checkbox"/> 大幅な補修必要 <input type="checkbox"/> 現在補修中		
		補修費用負担	<input type="checkbox"/> 所有者負担 <input checked="" type="checkbox"/> 入居者負担 <input type="checkbox"/> その他 (要相談)		
	利用状況	<input checked="" type="checkbox"/> 未使用(約20年) <input type="checkbox"/> 別荘(年15日程度使用) <input type="checkbox"/> その他 ()			
	設備の状況	電気	<input checked="" type="checkbox"/> 引き込み済み <input type="checkbox"/> 利用者設置 <input type="checkbox"/> その他 ()		
		ガス	<input checked="" type="checkbox"/> プロパンガス <input type="checkbox"/> その他 (IHクッキングヒーター)		
		風呂	<input type="checkbox"/> ガス <input checked="" type="checkbox"/> 灯油 <input type="checkbox"/> 電機 <input type="checkbox"/> その他 ()		
		水道	<input checked="" type="checkbox"/> 簡易水道 <input type="checkbox"/> 小水道 <input type="checkbox"/> その他 ()		
		トイレ	<input type="checkbox"/> 水洗 <input checked="" type="checkbox"/> 汲取り <input type="checkbox"/> その他(簡易水洗) / <input type="checkbox"/> 洋式 <input type="checkbox"/> 和式		
		浄化槽	<input type="checkbox"/> 合併浄化槽 <input type="checkbox"/> 単独式浄化槽 <input checked="" type="checkbox"/> その他 ()		
車庫		<input type="checkbox"/> 有 <input checked="" type="checkbox"/> 無	物置	<input type="checkbox"/> 有 <input checked="" type="checkbox"/> 無	
庭	<input checked="" type="checkbox"/> 有 <input type="checkbox"/> 無	その他			
主要施設等への距離	役場	2.0 km	【間取】 		
	病院	2.0 km			
	駐在所	2.0 km			
	消防署	11.0 km			
	保育園	12.0 km			
	小学校	12.0 km			
	中学校	2.0 km			
	高校	13.0 km			
	バス停	0.2 km			
	商店	2.0 km			
	郵便局	1.0 km			
	km				
	km				
	km				
特記事項	・1階は、居間(15畳)、和室2部屋(10畳×2部屋) ・2階は、物置 ・畑使用可 ・駐車場2台				

家屋全景①



家屋全景②



居間

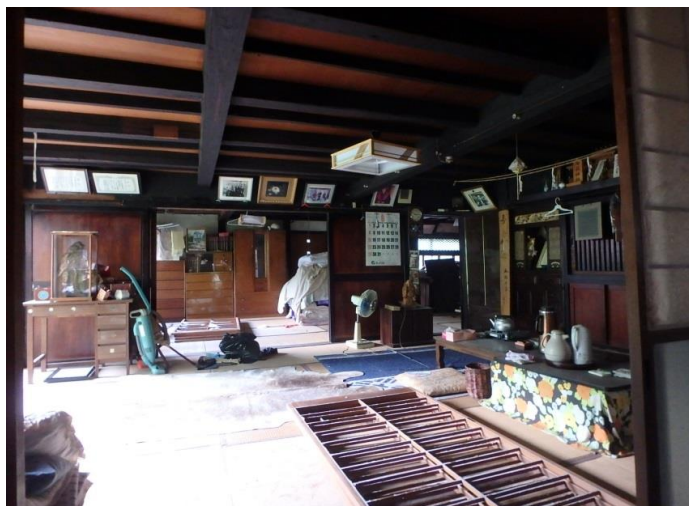

和室



風呂



トイレ

